การแก้ไขความขัดแย้งในครอบครัว
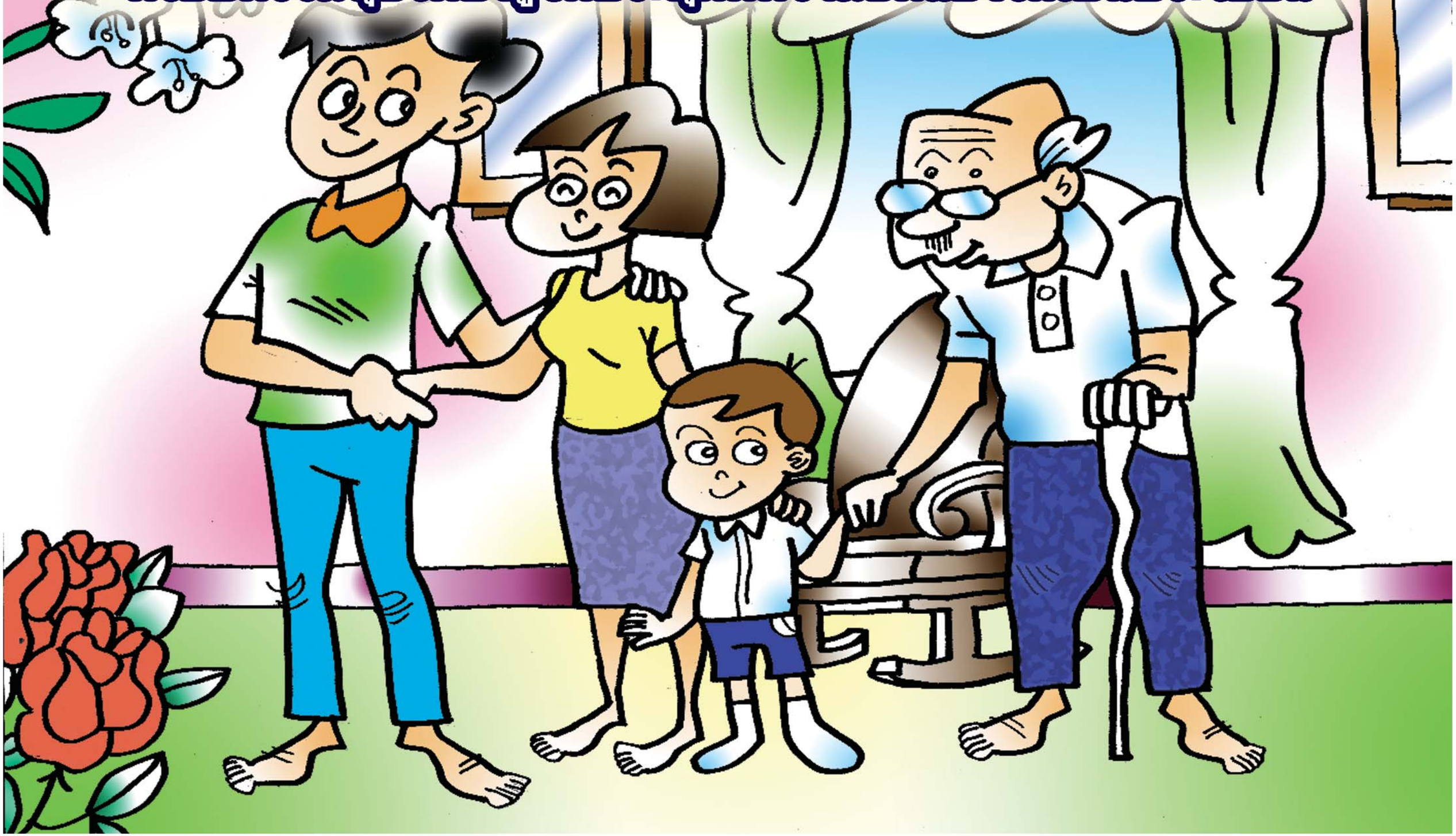
"ครอบครัวมีสุข เพียงรู้จักประยุกต์ความขัดแย้งให้เป็นประโยชน์"